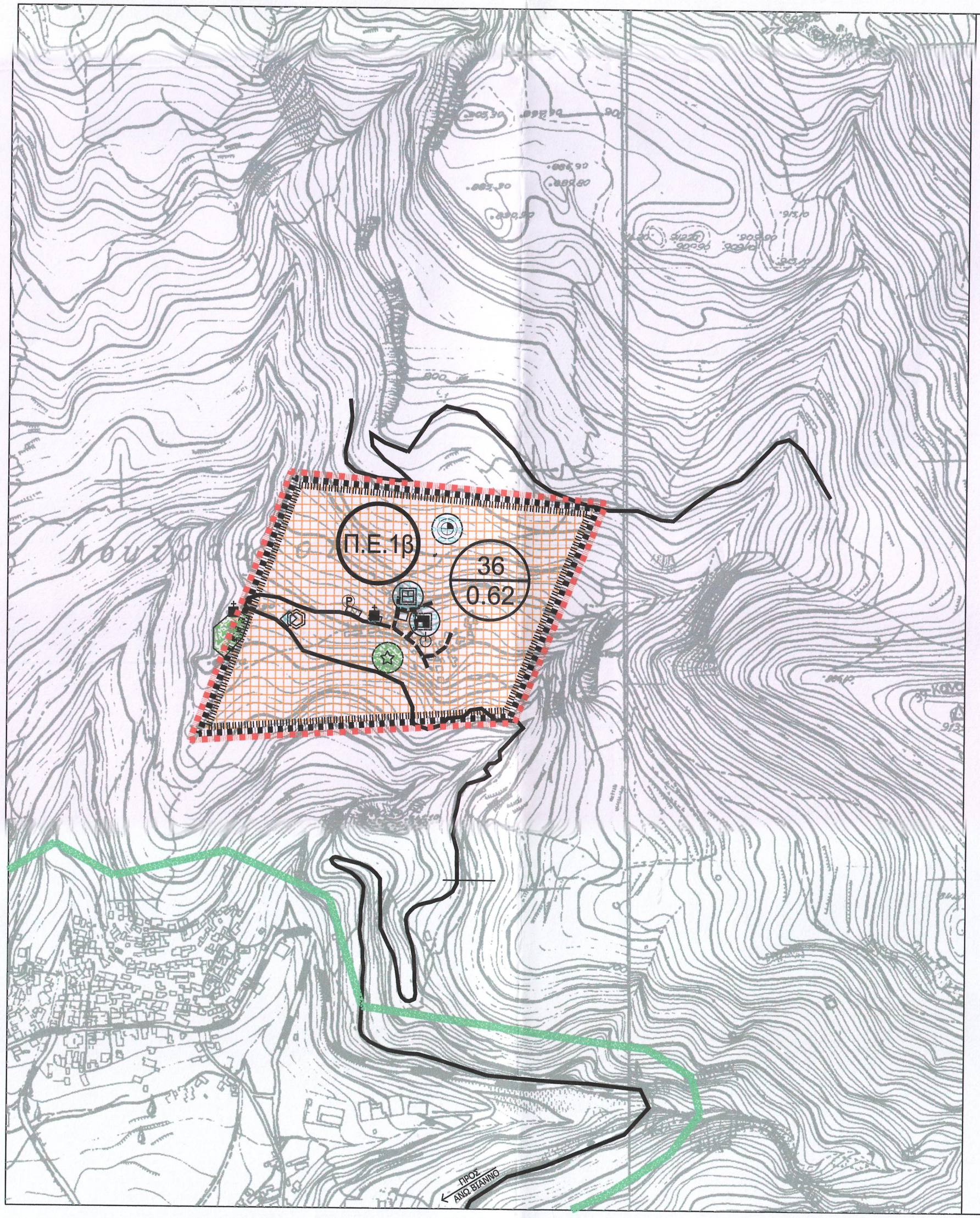

ΠΕΡΙΦΕΡΕΙΑ ΚΡΗΤΗΣ
ΝΟΜΟΣ ΗΡΑΚΛΕΙΟΥ

ΥΠΟΜΝΗΜΑ

Π.3.1 ΠΟΛΕΟΔΟΜΙΚΗ ΟΡΓΑΝΩΣΗ

- Όριο οικισμού < 2.000 κατοίκων με απόφαση Νομάρχη
- Όριο επέκτασης οικισμού
- Ρέμα
- Όριο πολεοδομικής ενότητας
- Όριο Νατούρα
- 36 / 0.62 — Μικτή πυκνότητα κατά Π.Ε. / Μέσος Συντελεστής Δόμησης κατά Π.Ε.
- Π.Ε.1β — Πολεοδομική ενότητα
- Αγροτικό-δασικό οδικό δίκτυο
- Γενική Κατοικία
- Περίθαλψη
- Περιφερειακό Ιατρείο
- Πρόνοια
- ΚΑΠΗ
- Πολιτιστικές Λειτουργίες
- Πολιτιστικό Κέντρο
- Εκκλησία
- Υπαίθριος χώρος στάθμευσης
- Ⓟ
- Αθλητισμός
- Γήπεδα μπάσκετ,τέννις, βόλλευ
- Πράσινο-Ελεύθεροι χώροι: Πλατείες, πάρκα, κλπ

Π.3.3γ ΥΠΟΔΟΜΕΣ ΑΣΦΑΛΕΙΑΣ - ΠΡΟΣΤΑΣΙΑΣ

- ☆ Χώρος κατάλληλος για συγκέντρωση πληθυσμού σε περίπτωση σεισμού
- Κρουνός Πυρόσβεσης

ΣΧΕΔΙΟ ΧΩΡΙΚΗΣ ΟΙΚΙΣΤΙΚΗΣ ΟΡΓΑΝΩΣΗΣ ΑΝΟΙΧΤΗΣ ΠΟΛΗΣ
ΔΗΜΟΣ ΒΙΑΝΝΟΥ ΝΟΜΟΣ ΗΡΑΚΛΕΙΟΥ

ΕΚΠΡΟΣΩΠΟΣ ΟΜΑΔΑΣ ΜΕΛΕΤΗΣ:
ΜΑΜΟΥΝΗΣ ΔΗΜΗΤΡΙΟΣ
ΑΓΡΟΝΟΜΟΣ ΤΟΠΟΓΡΑΦΟΣ ΜΗΧΑΝΙΚΟΣ - ΠΟΛΕΟΔΟΜΟΣ

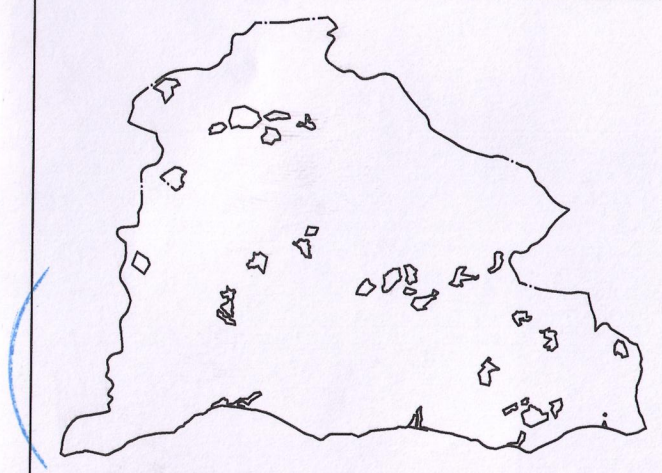

ΑΝΑΔΟΧΟΙ:

Gaia A.E. ΜΕΛΕΤΩΝ

ΟΜΑΔΑ ΜΕΛΕΤΗΣ:
ΜΑΜΟΥΝΗΣ Δ. Α.Τ.Μ
ΜΑΜΑΛΗ Φ. Α.Τ.Μ.
ΑΝΔΡΟΝΙΚΙΔΟΥ Ο. Α.Τ.Μ.
ΔΗΜΗΤΡΑΚΟΥΔΗΣ Γ. Π.Μ.
ΚΑΛΟΓΗΡΟΥ ΑΡ. Α.Μ.
ΜΠΕΛΛΑΣ ΓΙΩΡΓΟΣ Η.Μ.
ΟΙΚΟΝΟΜΟΥ Ε. Α.Τ.Μ.
ΣΥΝΕΡΓΑΤΕΣ:
ΜΑΜΟΥΝΗ Ι. Α.Μ
ΠΑΤΣΙΚΑ Ε. Α.Μ

ΔΗΜΟΤΙΚΟ ΔΙΑΜΕΡΙΣΜΑ :
ΑΝΩ ΒΙΑΝΝΟΥ

ΜΑΚΕΔΟΝΙΚΗ ΕΤΑΙΡΙΑ ΤΕΧΝΙΚΩΝ ΜΕΛΕΤΩΝ

ΟΙΚΙΣΜΟΣ: ΛΟΥΤΡΑΚΙ

ΚΟΡΝΗΛΙΑ ΚΑΛΚΟΠΟΥΛΟΥ
ΔΙΠΛ. ΑΡΧΙΤΕΚΤΩΝ ΜΗΧΑΝΙΚΟΣ
ΜΔΕ ΧΩΡΟΤΑΞΙΑ ΠΟΛΕΟΔΟΜΙΑ & ΠΕΡΙΦΕΡΕΙΑΚΗ ΑΝΑΠΤΥΞΗ

ΚΛΙΜΑΚΑ 1 : 5.000

ΔΕΚΕΜΒΡΙΟΣ 2010

ΠΟΛΕΟΔΟΜΙΚΗ ΟΡΓΑΝΩΣΗ - ΖΩΝΕΣ ΜΗΧΑΝΙΣΜΩΝ, ΠΑΡΕΜΒΑΣΕΩΝ - ΥΠΟΔΟΜΕΣ ΑΣΦΑΛΕΙΑΣ, ΠΡΟΣΤΑΣΙΑΣ

ΧΑΡΤΕΣ:
Π.3.1 - Π.3.2
Π.3.3.γ

ΕΠΙΒΛΕΨΗ	ΘΕΩΡΗΣΗ
ΝΟΜΑΡΧΙΑΚΗ ΑΥΤΟΔΙΟΙΚΗΣΗ ΗΡΑΚΛΕΙΟΥ ΔΙΕΥΘΥΝΣΗ ΠΟΛΕΟΔΟΜΙΑΣ Η ΤΜΗΜΑΤΑΡΧΗΣ	ΝΟΜΑΡΧΙΑΚΗ ΑΥΤΟΔΙΟΙΚΗΣΗ ΗΡΑΚΛΕΙΟΥ ΔΙΕΥΘΥΝΣΗ ΠΟΛΕΟΔΟΜΙΑΣ Η ΠΡΟΪΣΤΑΜΕΝΗ ΤΜΗΜΑΤΟΣ
ΜΠΑΝΤΟΥΒΑ ΜΑΡΙΑ ΑΡΧΙΤΕΚΤΩΝ ΜΗΧΑΝΙΚΟΣ ΜΕ Α' ΒΑΘΜΟ	ΧΑΤΖΗΔΑΚΗ ΜΑΡΙΝΑ ΑΡΧΙΤΕΚΤΩΝ ΜΗΧΑΝΙΚΟΣ ΜΕ Α' ΒΑΘΜΟ

ΕΛΛΗΝΙΚΗ ΔΗΜΟΚΡΑΤΙΑ
ΑΠΟΚΕΝΤΡΩΜΕΝΗ ΔΙΟΙΚΗΣΗ ΚΡΗΤΗΣ
ΓΕΝ. ΔΙΝΣΗ ΧΩΡΟΤΑΞΙΑΣ
ΠΕΡΙΒΑΛΛΟΝΤΙΚΗΣ ΠΟΛΙΤΙΚΗΣ
ΔΙΝΣΗ ΠΕΡΙΒΑΛΛΟΝΤΟΣ & ΧΩΡΙΚΟΥ ΣΧΕΔΙΑΣΜΟΥ
Το παρον συνοδευει
τ.η. με Αριθ. Πρωτ. 625/28.52.11
αποφαση Γ.Γ. Αρ. Δ. Ιρπτης
Ο ΔΙΝΤΗΣ
ΔΙΝΣΗΣ ΠΕΡΙΒΑΛΛΟΝΤΟΣ & ΧΩΡΙΚΟΥ ΣΧΕΔΙΑΣΜΟΥ

ΤΣΑΓΚΑΡΑΚΗ - ΜΑΥΡΑΚΗ ΕΥΦ